

LICENCIATURAS

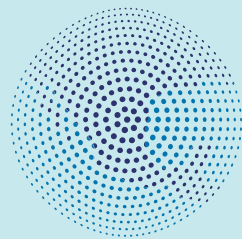

TecMás

INSTITUTO DE
ESTUDIOS SUPERIORES

LICENCIADO EN
2 AÑOS
4 MESES

**¡INSCRIPCIONES
ABIERTAS!**

Licenciatura en **CONTADURÍA**

📍 Mérida #302, El Coecillo

📞 101 20 53

🌐 tecmas.mx 

Plan de Estudios Cuatrimestral

1 Enfoques del pensamiento administrativo
Proceso contable
Fundamentos de matemáticas
Fundamentos del derecho
Microeconomía
Informática

2 Proceso administrativo
Contabilidad avanzada
Matemáticas financieras
Derecho mercantil
Macroeconomía
Micro, pequeña y mediana empresa

3 Administración financiera
Contabilidad de sociedades
Presupuestos
Derecho fiscal
Estadística aplicada
Taller de principios de contabilidad

7 Seminario de auditoría
Proyectos de inversión
Consultoría de negocios
Sistema financiero mexicano
Ética profesional
Seminario de titulación

4 Contraloría
Régimen fiscal de las personas morales
Comercio electrónico
Derecho laboral
Costos predeterminados de manufactura
Obligaciones fiscales sobre relaciones laborales

5 Informática aplicada a la contabilidad
Administración del capital humano
Régimen fiscal de las personas físicas
Comercio internacional
Informática aplicada a la auditoría
Desarrollo organizacional

6 Auditoría básica
Normas internacionales de auditoría
Filosofía y normas de calidad
Planeación y control para la gestión
Programa emprendedor
Contabilidad internacional

Perfil de Egresado

El egresado de la Licenciatura en Contaduría dominará los procesos contables que requieren entidades físicas y morales para optimizar su funcionamiento, realizará evaluaciones, análisis financieros; la evaluación de procesos y resultados. Elaborará proyecciones de costos y presupuestos, que agilicen la toma de decisiones. Dominará el campo de las finanzas, tanto para detectar fuentes de financiamiento como la evaluación de riesgos costo – beneficio de los proyectos y la medición de su eficiencia, antes, durante y después de su creación. Demostrará una actitud crítica y constructiva que le facilite el análisis de situaciones, y la toma de decisiones se aplican con base en el respeto y cumplimiento del código de ética del contador, de lealtad para quienes depositan la confianza en sus servicios.

Campo Laboral

Todo tipo de empresas, comercios y organizaciones que produzcan bienes o servicios, ONG's; instituciones de sector público y privado, consultor, asesor y gestor contable, docente en temas propios de su profesión, auditor interno, analista contable y financiero, áreas directivas y operativas del sector financiero como: bancos, casas de bolsa, arrendadoras, afianzadoras y calificadoras, financieras, cooperativas, entre otras.