

LICENCIATURAS

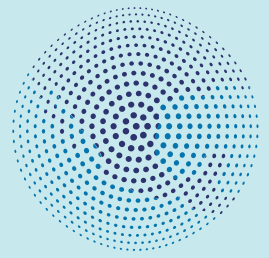

TecMás
UNIVERSIDAD

TERMINA EN SÓLO
3 AÑOS
O MENOS

¡INSCRIPCIONES
ABIERTAS!

Licenciatura en ARQUITECTURA

📍 Mérida #302, El Coecillo

📞 101 20 53

🌐 tecmas.mx 

Plan de Estudios

Cuatrimestral

1

Iniciación a la arquitectura
Introducción al diseño
Expresión gráfica
Geometría descriptiva
Matemáticas aplicadas a la arquitectura
Metodología de la investigación

2

Teoría de la arquitectura
Análisis funcional en el diseño
Perspectivas por computadora
Resistencia de materiales
Estática
Metodología del proyecto arquitectónico

3

Historia de la arquitectura I
Taller de dibujo arquitectónico
Materiales y procedimientos constructivos
Climatización en los edificios e instalaciones especiales
Instalaciones para casa habitación
Análisis de edificios

4

Historia de la arquitectura II
Técnicas rápidas de representación
Geología
Topografía
Psicología del color
Elaboración de maquetas de representación

9

Ética profesional
Control de obra
Normatividad del ejercicio profesional
Planeación urbana
Taller de construcción II
Seminario de titulación

5

Técnica tempera
Mecánica de suelos
Instalaciones hidrosanitarias
Estructuras de concreto
Estructuras de madera
Sociología urbana

6

Perspectiva fotorreal
Instalaciones eléctricas
Estructuras de cimentación
Estructuras de acero
Espacios urbanos
Psicología ambiental

7

Arquitectura del paisaje
Administración de obras
Estructuras prefabricadas
Desarrollo de proyectos urbanos
Legislación urbana
Proyecto I

8

Costos y presupuestos
Restauración
Estructuras especiales
Recuperación de espacios urbanos
Taller de construcción I
Proyecto II

Perfil de Egresado

El egresado de la Licenciatura en Arquitectura estará preparado para desarrollar diseños arquitectónicos y urbanos fundamentados en la práctica, expresarlos tanto convencionalmente como apoyado en los recursos de las TIC's. Desarrollará y proyectará espacios arquitectónicos bajo el principio de autosustentabilidad; ejecutará proyectos de restauración y conservación. Generará soluciones arquitectónicas creativas, según las necesidades de espacio del hombre en los ámbitos del trabajo, recreación, arte, seguridad, convivencia y habitación, entre otras, así como del patrimonio histórico, esto en comunión con la historia, la cultura y el medio natural de la región en la que vaya a intervenir.

Campo Laboral

Diseñador arquitectónico, diseñador de estructuras y cimentaciones, diseñador de interiores, diseñador de instalaciones eléctricas e iluminación, diseñador de instalaciones sanitarias e hidráulicas, evaluador arquitectónico, fotógrafo arquitectónico, mantenimiento y reparación de edificios, maquetista, asesor, director o supervisor en oficinas públicas-gubernamentales, perito en obras públicas, planificador, programador arquitectónico, residente de obra, consultor, certificador y proyectista entre otros.